

Sectiune 7-7
Scara 1:50

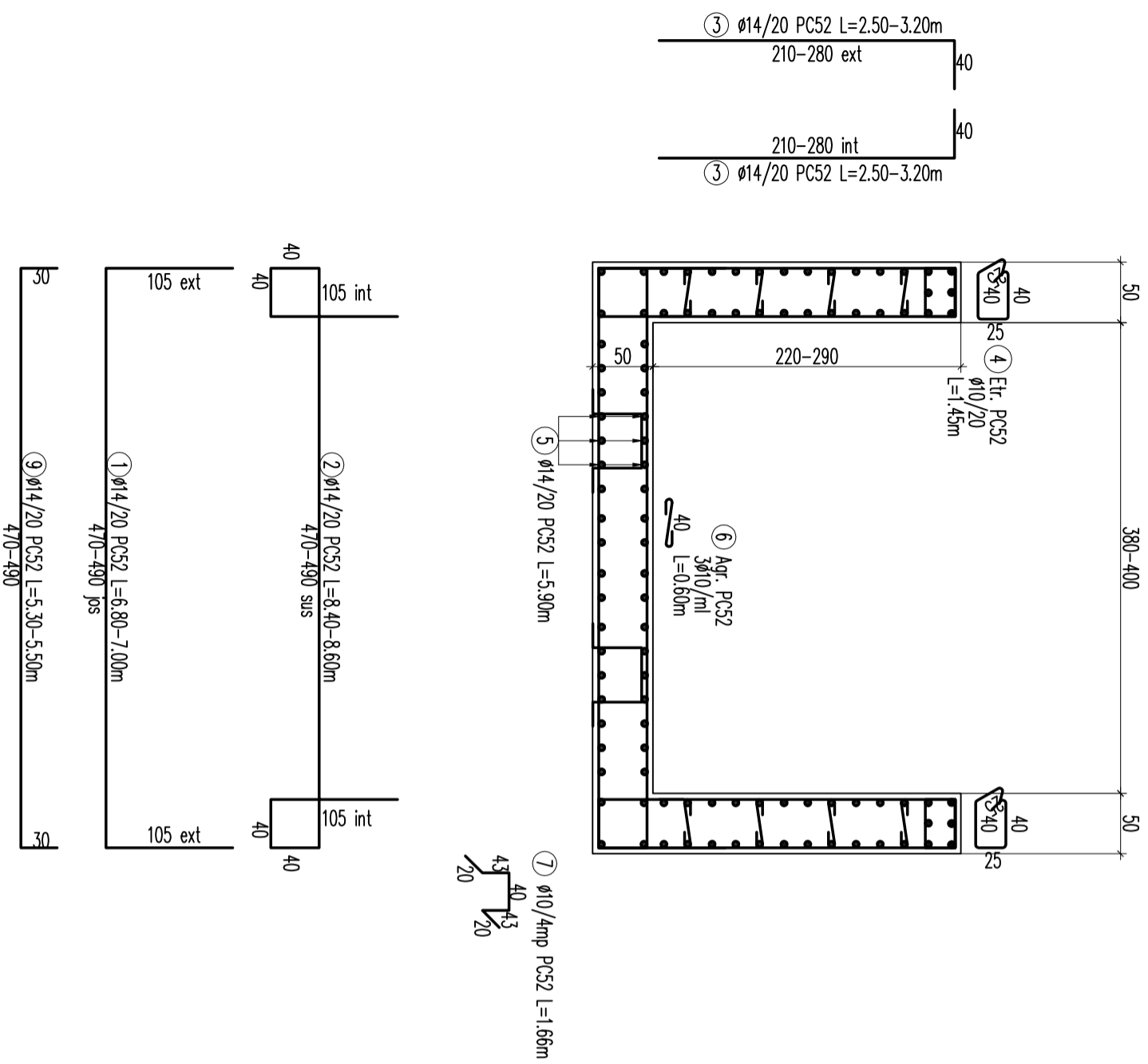

5 Ø14/20 PC52 L=5.90m
Armare grinzi de capot
scara 1:50

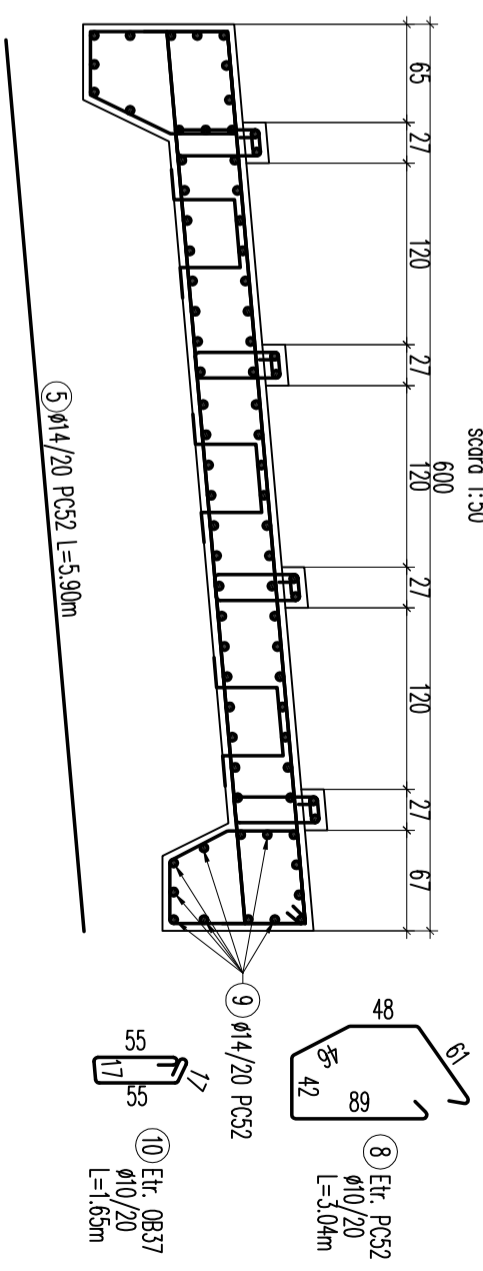

Extras de armatura

Denumire	nr. buc.	Marca	Diam. ϕ [mm]	Lungimi pe buc. [m]	Nr. buc. pe		Lungimi pe ϕ [m]
					elem.	toate elem.	
Extras armatura Cand rapid	1		14	6.80-7.00	28		10 14
	2		14	8.40-8.60	28		193.20
	3		14	2.50-3.20	120		238.00
	4		10	1.45	60		342.00
	5		14	5.90	100		87.00
	6		10	0.60	36		21.60
	7		10	1.66	60		99.60
	8		10	3.05	50		152.50
	9		14	5.30-5.50	26		140.40
	10		10	1.65	100		165.00
Total lungimi pe diametre					[m]		525.70 1503.60
Masa pe metru					[kg/m]		0.617 1.21
Masa pe diametru					[kg]		325 1819
Masa totala pe marca de oel					[kg]		2144

Nota: Acoperirea cu beton este de 5 cm

Acest document este proprietatea firmei s.c. AQUA PROCIV PROIECT s.r.l. si nu poate fi folosit, transmis sau reprodus, total sau partial, fara autorizarea expresa si scrisa; utilizarea sa trebuie sa fie conforma celei pentru care a fost elaborat. Documentul este valabil numai cu semnatura si stampila in original.

s.c. AQUA PROCIV PROIECT s.r.l. PROIECTARE SI STUDII str. Septimiu Albini nr.118, Cluj-Napoca		Beneficiar: Administralia Bazinada de Apa Bonat Investitie: "Aparare impotriva inundatiilor a municipiului Caransebes, zona Aeroport, zona Caransebesul Nou, jud. Caras-Severin		Proiect nr. 942/2020 Faza P.T.+D.E.
Proiectat	ing. Heda STOICESCUI	Scara	1:50	-Sectiuni Tip- Armare sectiune 7-7
Desenat	ing. Marius STERIU	Data	2021	
Verificat	ing. Dragos GROS			
Sef proiect	ing. Dan SACUI			
				Planşa nr. 4.2.25