

Sectiune 6-6
Scara 1:50

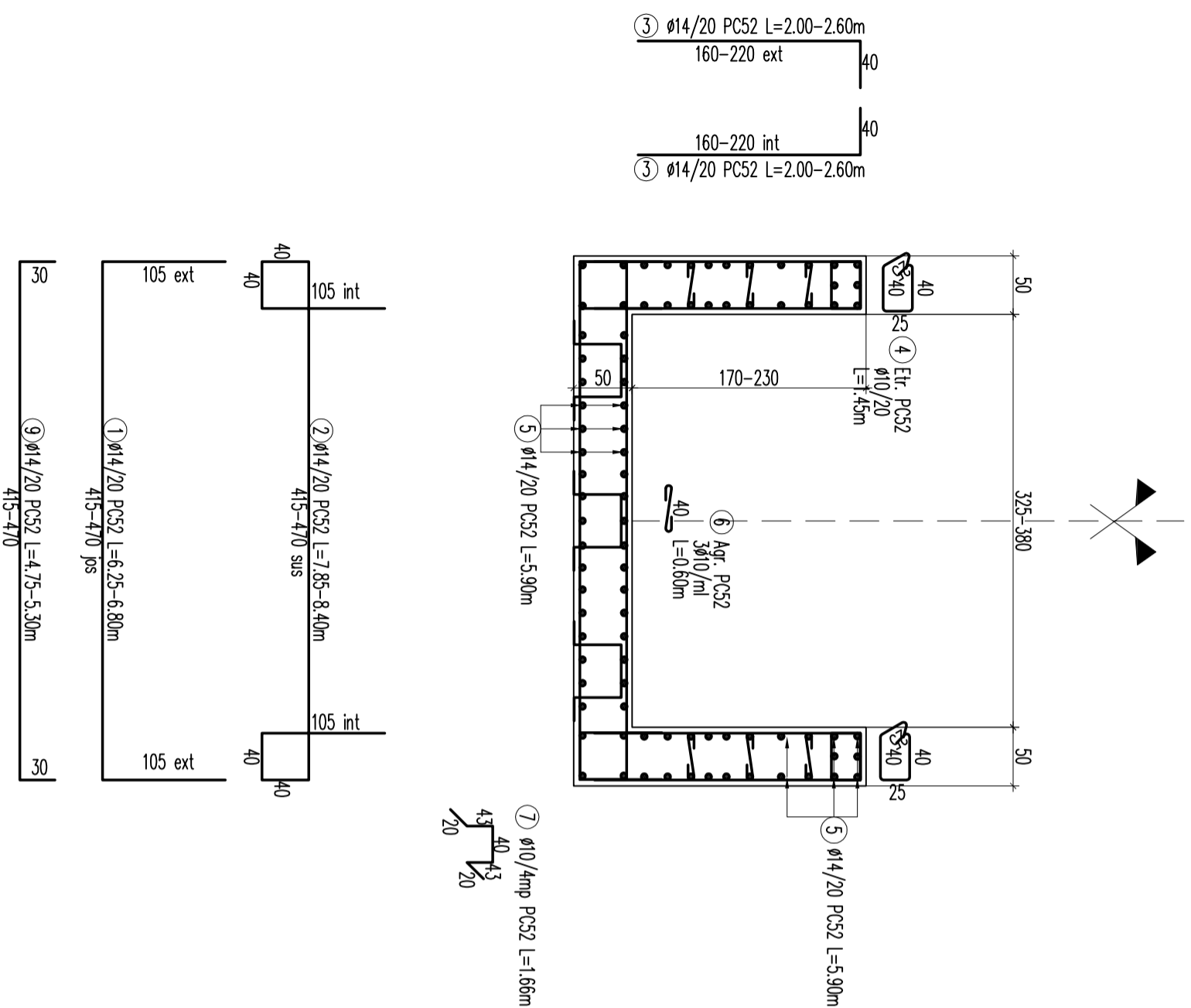

Armare grinzi de capot
scara 1:50

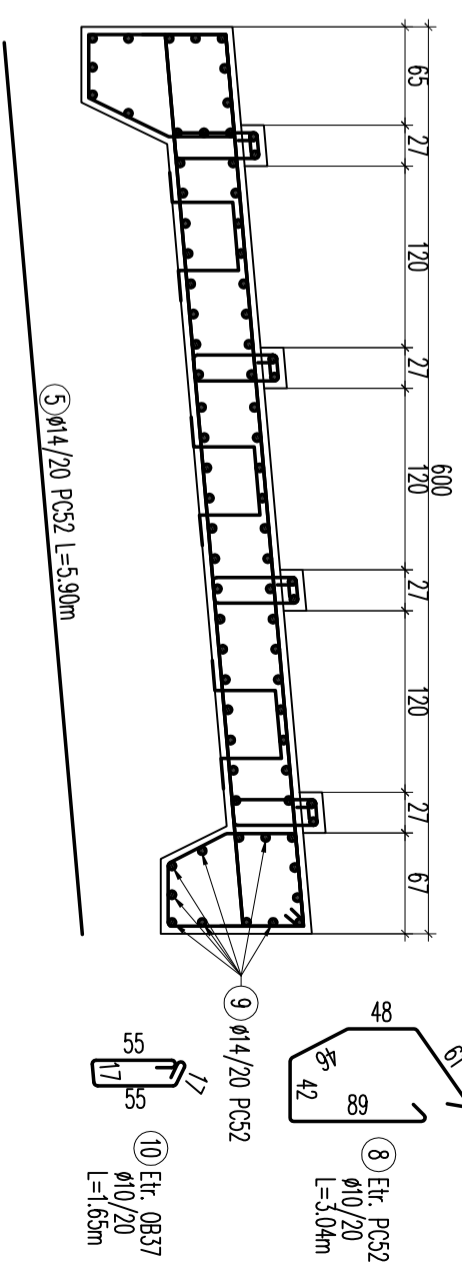

Extras de armatura

Denumire	nr. buc.	Marca	Diam. Ø [mm]	Lungimi pe buc. [m]	Nr. buc. pe toate elem.		Lungimi pe Ø [m]
					elem.	elem.	
Extras armatura Canal rapid	1		14	6.25-6.80	28	10	182.70
	2		14	7.85-8.40	28		227.50
	3		14	2.00-2.60	120		276.00
	4		10	1.45	60		87.00
	5		14	5.90	90		531.00
	6		10	0.60	36		21.60
	7		10	1.66	60		99.60
	8		10	3.05	46		140.30
	9		14	4.75-5.30	26		130.65
	10		10	1.65	72		118.80
Total lungimi pe diametre							467.30
Masa pe metru							1347.85
Masa pe diametru							0.617
Masa pe diametru							1.21
Masa pe diametru							288
Masa pe diametru							1631
Masa totala pe marca de otel							1919

Notă: Acoperirea cu beton este de 5 cm

Acest document este proprietatea firmei s.c. AQUA PROCIV PROIECT s.r.l. si nu poate fi folosit, transmis sau reprodus, total sau partial, fara autorizarea expresa si scrisa; utilizarea sa trebuie sa fie conforma celei pentru care a fost elaborat. Documentul este valabil numai cu semnaturile si stampila in original.

s.c. AQUA PROCIV PROIECT s.r.l. PROIECTARE SI STUDII str. Septimiu Albini nr.118, Cluj-Napoca		Scara 1:50	Beneficiar: Administrația Bazinului de Apa Bonat Investiție: "Aparare împotriva inundațiilor a municipiului Caransebes, zona Aeroport, zona Caransebesul Nou, jud. Caras-Severin	Proiect nr. 942/2020 Faza P.T.+D.E.
Proiectat	ing. Heda STOICESCUI	Data 2021		
Desenat	ing. Marius STERIU			
Verificat	ing. Dragos GROS			
Sef proiect	ing. Dan SACUI			
			-Sectiuni Tip- Armare sectiune 6-6	Planșa nr. 4.2.24