

Sectiune 3'-3'
Scara 1:50

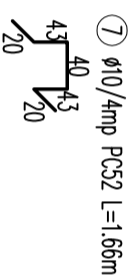

Armare grinzi de capot
scara 1:50

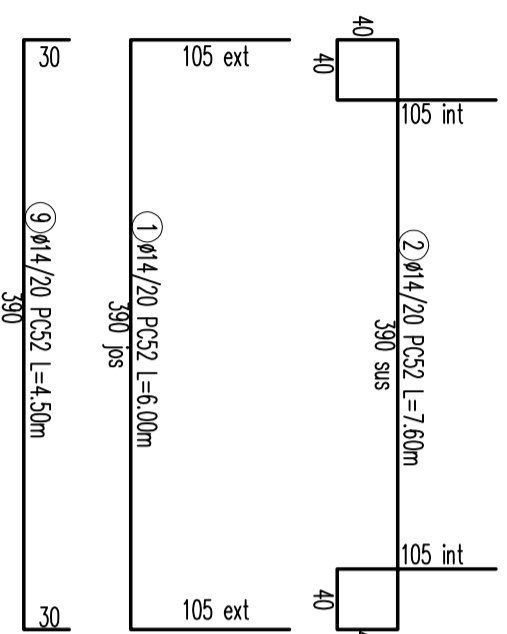
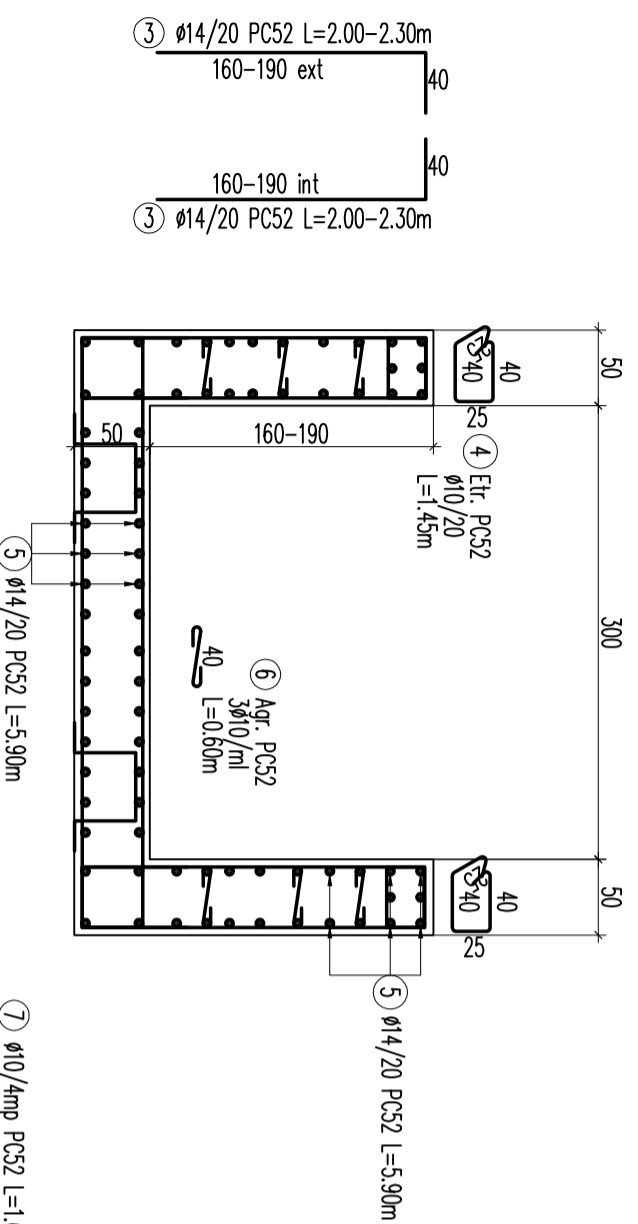
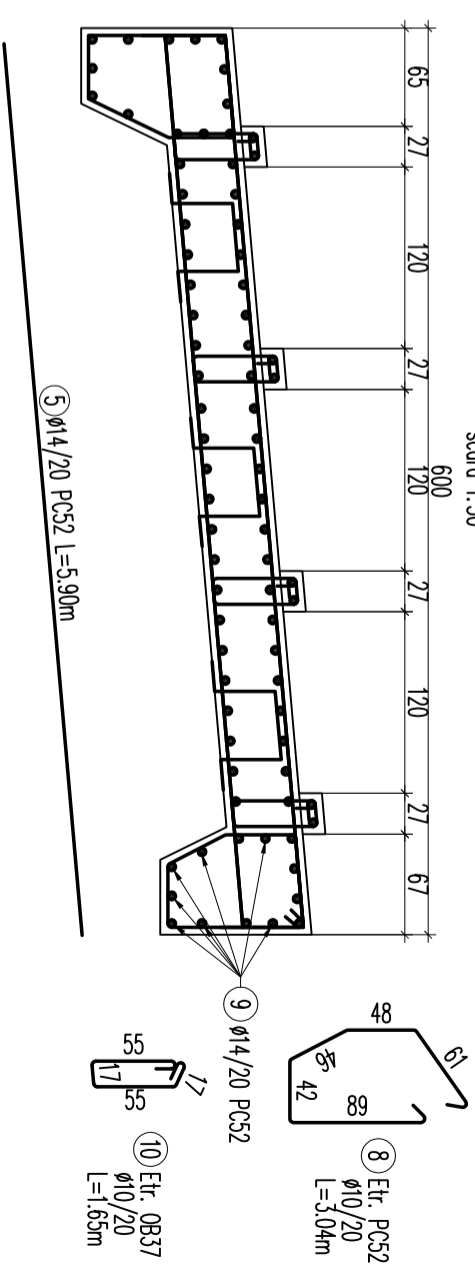

Elementul	nr. buc.	Marca	Diam. ϕ [mm]	Lungimi pe buc. [m]	Nr. buc. pe		Lungimi pe ϕ [m]
					elem.	toate elem.	
Extras armatura Canal rapid	1	14	14	6.00	30	10	180.00
	2	14	14	7.60	30	14	228.00
	3	14	14	2.00-2.30	120		258.00
	4	10	10	1.45	60		87.00
	5	14	14	5.90	76		448.40
	6	10	10	0.60	36		21.60
	7	10	10	1.66	60		99.60
	8	10	10	3.05	40		122.00
	9	14	14	4.50	26		117.00
	10	10	10	1.65	60		99.00
Total lungimi pe diametre							429.20
Masa pe metru							1231.40
Masa pe metru							0.617
Masa pe metru							1.21
Masa pe diametru							265
Masa pe diametru							1490
Masa totala pe marca de ota							1755

Nota: Acoperirea cu beton este de 5 cm

Acest document este proprietatea firmei s.c. AQUA PROCIV PROIECT s.r.l. si nu poate fi folosit, transmis sau reprodus, total sau partial, fara autorizarea expresa si scrisa; utilizarea sa trebuie sa fie conforma celei pentru care a fost elaborat. Documentul este valabil numai cu semnatura si stampila in original.

s.c. AQUA PROCIV PROIECT s.r.l. PROIECTARE SI STUDII str. Septimiu Albini nr.118, Cluj-Napoca		Beneficiar: Administralia Bazinada de Apa Banat		Proiect nr. 942/2020
1:100		Investitie: "Aparare impotriva inundatiilor a municipiului Caransebes, zona Aeroport, zona Caransebesul Nou, jud. Caras-Severin		Faza P.T.+D.E.
Proiectat	ing. Heda STOICESCU	Data		-Sectiuni Tip- Armare sectiune 3'-3'
Desenat	ing. Marius STERIU	2021		
Verificat	ing. Dragos GROS			
Sef proiect	ing. Dan SACUI			
				Planşa nr. 4.2.21