

Sectiune 3-3
Scara 1:50

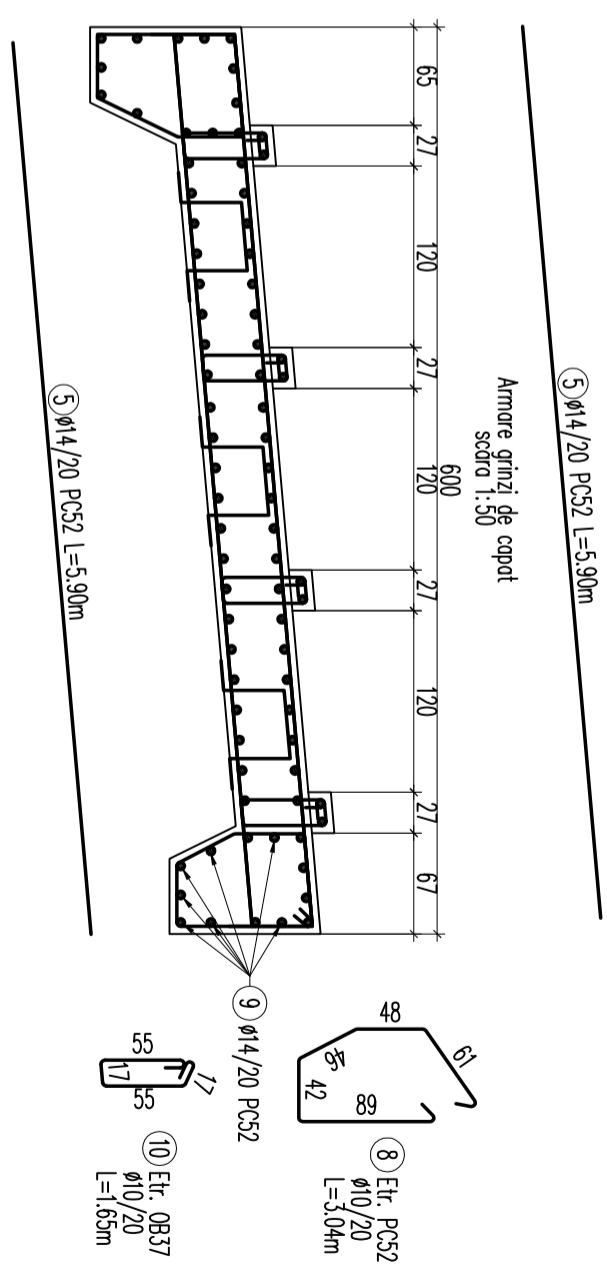
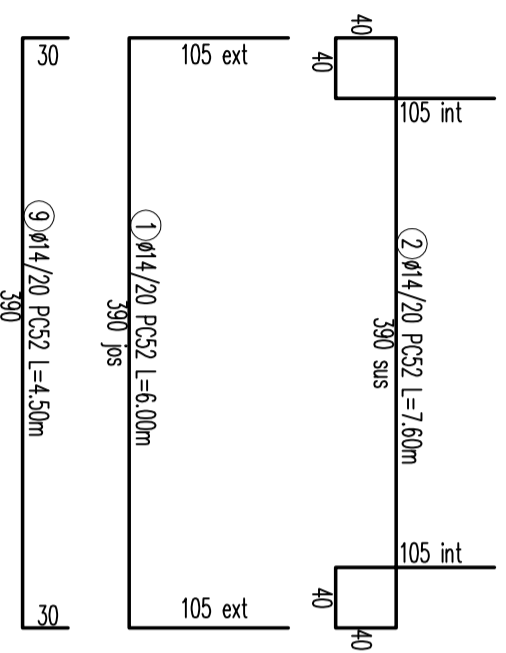
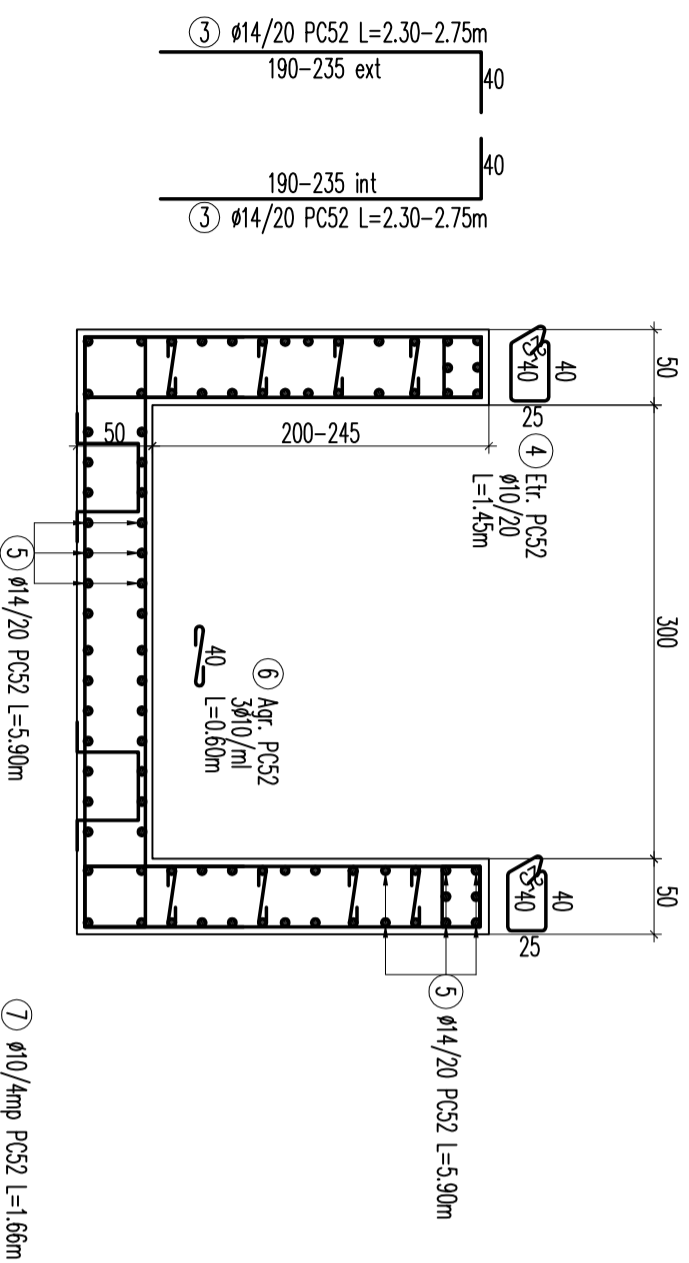

Elementul		nr. buc.	Marca	Diam. Ø [mm]	Lungimi pe buc. [m]	Nr. buc. pe		Lungimi pe Ø [m]	
Denumire						elem.	toate elem.		
Extras de armatura									
Canal rapid									
	1		14	6.00	30			10	
	2		14	7.60	30			14	
	3		14	2.30-2.75	120			14	
	4		10	1.45	60			10	
	5		14	5.90	80			14	
	6		10	0.60	36			10	
	7		10	1.66	60			10	
	8		10	3.05	40			10	
	9		14	4.50	26			14	
	10		10	1.65	60			10	
Total lungimi pe diametre								[m]	429.20
Masa pe metru								[kg/m]	0.617
Masa pe diametru								[kg]	265
Masa totala pe marca de ota								[kg]	1838

Nota: Acoperirea cu beton este de 5 cm

Acest document este proprietatea firmei s.c. AQUA PROCIV PROIECT s.r.l. si nu poate fi folosit, transmis sau reprodus, total sau partial, fara autorizarea expresa si scrisa; utilizarea sa trebuie sa fie conforma celei pentru care a fost elaborat. Documentul este valabil numai cu semnaturile si stampila in original.

s.c. AQUA PROCIV PROIECT s.r.l. PROIECTARE SI STUDII str. Septimiu Albini nr.118, Cluj-Napoca		Scara 1:100	Beneficiar: Administralia Bazinada de Apa Banat Investitie: "Aparare impotriva inundatiilor a municipiului Caransebes, zona Aeroport, zona Caransebesul Nou, jud. Caras-Severn	Proiect nr. 942/2020 Faza P.T.+D.E.
Proiectat	ing. Heda STOICESCUI	Data 2021		
Desenat	ing. Marius STERIU			
Verificat	ing. Dragos GROS			
Sef proiect	ing. Dan SACUI			
			-Sectiuni Tip- Armare sectiune 3-3	Plansa nr. 4.2.20