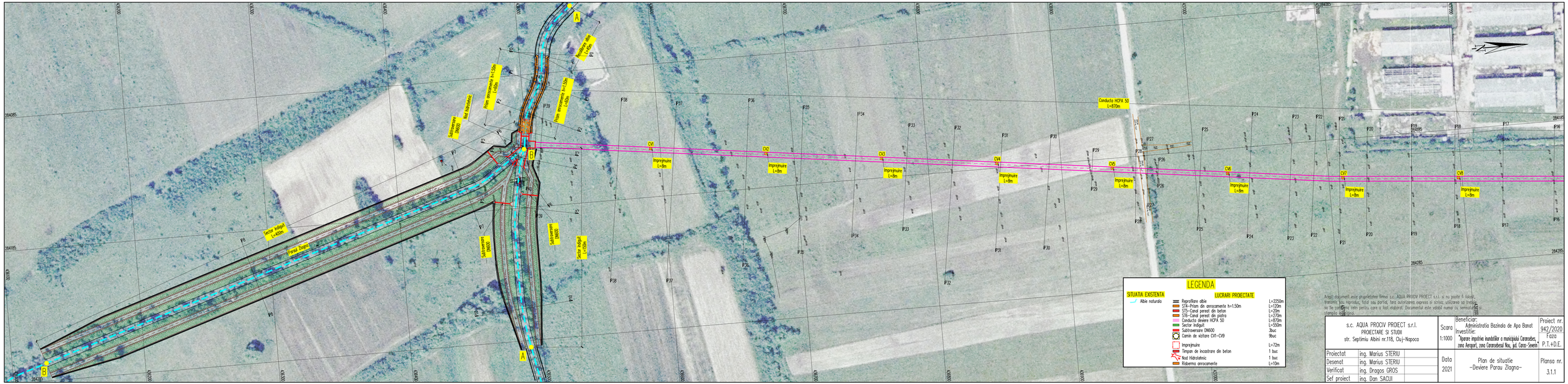

LEGENDA

SITUATIA EXISTENTA

Albie naturala

LUCRARI PROIECTATE

Reprofilare albie	L=2250m
ST4-Prism de arrocamente h=1.50m	L=120m
ST5-Canal pereat din beton	L=20m
ST6-Canal pereat din piatra	L=270m
Conducta deviere HCPA 50	L=870m
Sector indiguit	L=550m
Subtraversare DN600	3buc
Camin de vizitare CV1-CV9	9buc
Imprejmuire	L=72m
Timpan de incastrare din beton	1 buc
Nod Hidrotehnic	1 buc
Risberma arrocamente	L=10m

Acest document este proprietatea firmei s.c. AQUA PROCIV PROIECT s.r.l. si nu poate fi folosit, transmis sau reprodus, fotol sau partial, fara autorizarea expresa si scrisa, utilizarea sa trebuie sa fie conforma celei pentru care a fost elaborat. Documentul este valabil numai cu semnatura si stampila electronica.

s.c. AQUA PROCIV PROIECT s.r.l. PROIECTARE SI STUDII str. Septimiu Albini nr.118, Cluj-Napoca	Scara 1:1000	Beneficiar: Administratia Bazinala de Apa Banat Investitie: "Aparare impotriva inundatiilor a municipiului Caransebes, zona Aeroport, zona Caransebesul Nou, jud. Caras-Severin"	Proiect nr. 942/2020 Faza P.T.+D.E.
Proiectat ing. Marius STERIU Desenat ing. Marius STERIU Verificat ing. Dragos GROS Sef proiect ing. Dan SACUI	Data 2021	Plan de situatie -Deviere Parau Zlagna-	Plansa nr. 3.1.1